

TABELLA SUPERFICI NETTE

Piano	Destinazioni	SUP. UTILE	SUP. NON RES.
Terra	Ripostiglio 1	39.20 mq	
Terra	Ripostiglio 2	27.00 mq	
Terra	Ripostiglio 3	20.87 mq	
Terra	Ripostiglio 4	16.36 mq	
Terra	Ripostiglio 5	10.46 mq	
Terra	Ripostiglio 6	18.38 mq	
Terra	Portico		7.80 mq
Terra	Legnaia 1		7.67 mq
Terra	Legnaia 2		7.69 mq
Terra	Forno		9.46 mq
Terra	Loggia		26.69 mq
Primo	Cucina	18.99 mq	
Primo	Soggiorno	37.80 mq	
Primo	Camera 1	18.92 mq	
Primo	Camera 2	18.99 mq	
Primo	Camera 3	19.06 mq	
Primo	Camera 4	17.80 mq	
		263.83 mq	59.31 mq

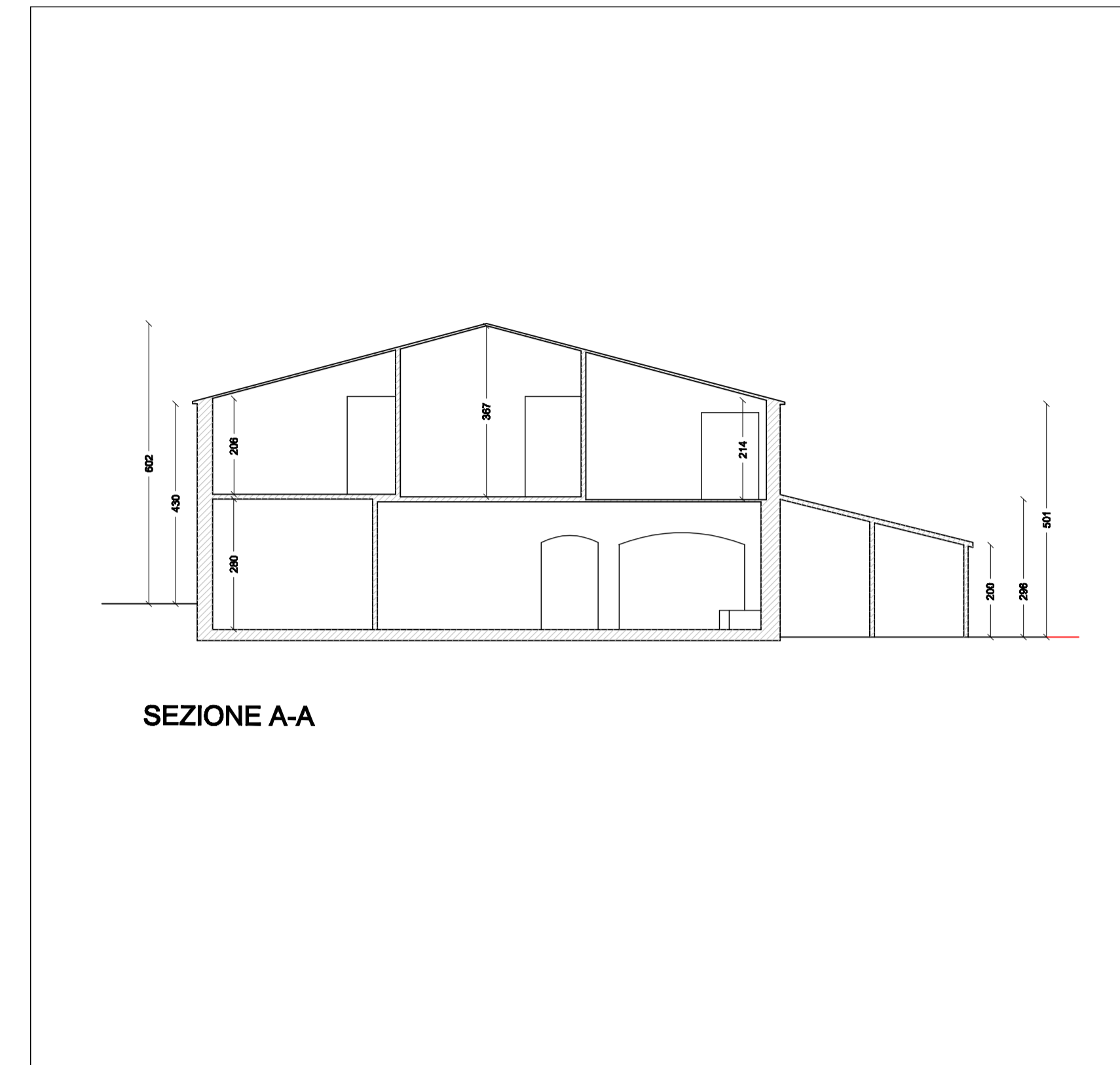
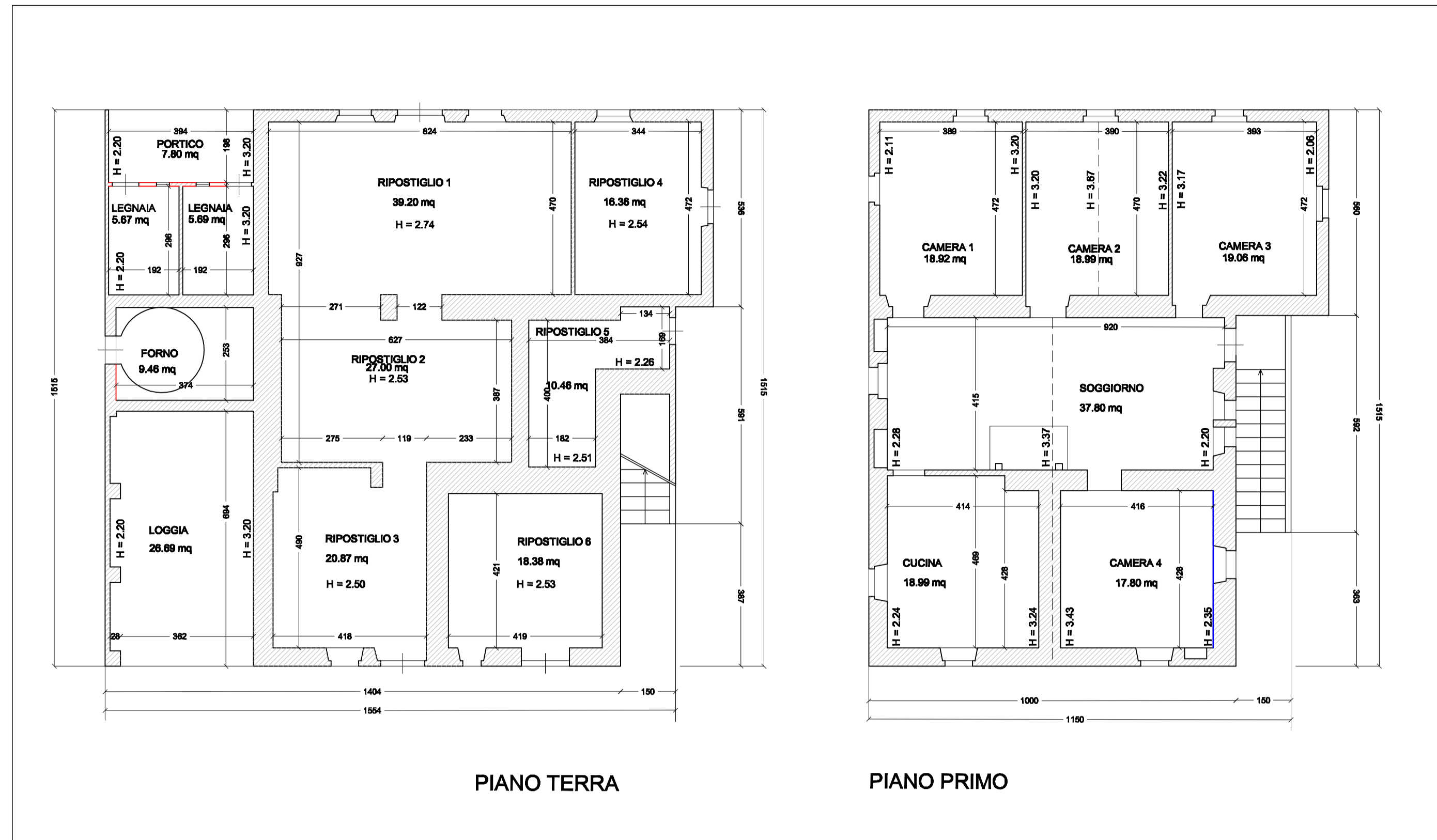

COMUNE DI SANT'ANGELO IN VADO
 PROVINCIA DI PESARO - URBINO

PIANO DI RECUPERO
 DELL'EDIFICIO ESISTENTE IN LOCALITA' CA' GALLINACCI
 AI SENSI DELLA LEGGE REGIONALE N. 22 /2009 E SS. MM.

STUDIO TECNICO
Lazzerini Geom. Luca

Corso Papa Giovanni XXIII n. 26
 61028 Piandimeleto (PU)
 Tel./fax 0722.70586 cell. 3387438088
 Email: lazzerini@geomluca@tiscali.it
 P.IVA 01681160511 - C.F. LZZ LCU 79C06 1459 V

Michele Mosconi
 Architetto

Corso Papa Giovanni XXIII, n°26 - 61026 Piandimeleto (PU)
 tel/fax 0722.70586 - cell 348.3010879 - E-mail mosconi@tremacchiati.it
 c.f. MSC MITL 79P074590 - p.iva 01944010519

Tavola 2	Oggetto Stato di Fatto PIANTE PROSPETTI E SEZIONI	Timbro e firma	Timbro e firma
Scala 1:100	Licenza Autocad LT 2009 Seriale n. 348-73426737		
Data 06 marzo 2014	Committente sig. ra Elisabetta Pagnossin		

