

VECCHIO TRACCIATO DELLA SGC E78 GROSSETO - FANO RIPORTATO NEL PRG APPROVATO CON DELIBERA DI G.P. N.503 DEL 11.06.1996

NUOVO TRACCIATO DELLA SGC E78 GROSSETO - FANO APPROVATO CON DELIBERA DI G.R. N.1472 DEL 10.10.2010.
 - COMPATIBILITA' AMBIENTALE DEL MINISTERO AMBIENTE E TUTELA DEL TERRITORIO CON DEC/IA/2003_00385
 - DICHIARAZIONE DI CONFORMITA' URBANISTICA DEL COMUNE DI SANT'ANGELO IN VADO CON DELIBERA DI CONSIGLIO COMUNALE N.10 DEL 24.02.2010
 - TRASMISSIONE DELLA DELIBERA C.C. N.10 DEL 24.02.2010:
 ALLA GIUNTA REGIONALE -SERVIZIO GOVERNO DEL TERRITORIO MOBILITA' E INFRASTRUTTURE - P.F. PIANIFICAZIONE URBANISTICA.
 ALL'ANAS SPA DI ROMA.
 ALL'ANAS SPA DI ANCONA.

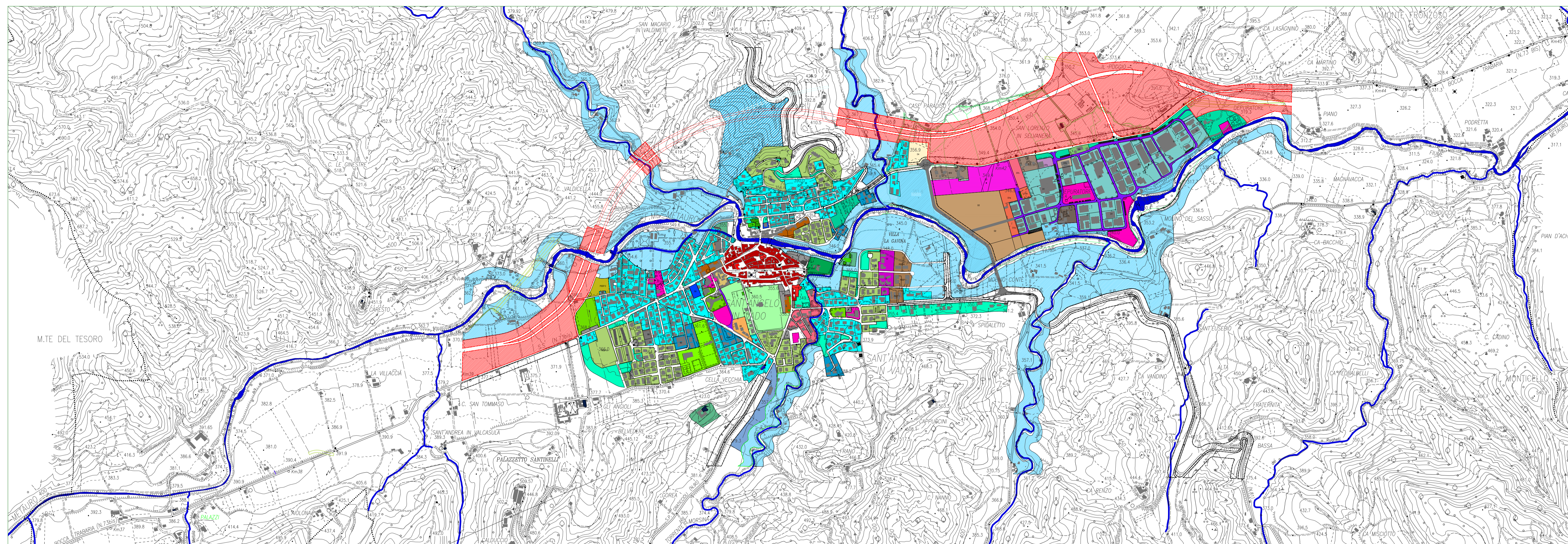

VECCHIO TRACCIATO DELLA SGC E78 GROSSETO - FANO RIPORTATO NEL PRG APPROVATO CON DELIBERA DI G.P. N.503 DEL 11.06.1996

REGIONE MARCHE
COMUNE DI SANT'ANGELO IN VADO
 (Provincia di Pesaro e Urbino)

PROMOTORI
 Il Sindaco: dott. Stefano PARRI
 Assessore Urbanistica e L.P.P.: dott. Stefano PARRI
 RUP Responsabile Settore Urbanistica arch. Jerry GIOVANNINI

RIGENERAZIONE URBANA MEDIANTE VARIANTI PARZIALI DI RIEQUILIBRIO DEL TERRITORIO

■ VAR. 1 - Variante Parziale in Z3 □ VAR. y - Variante Parziale in Z2
 □ VAR. x - Variante Parziale in Z1 □ VAR. z - Variante Parziale in AA

GRUPPO PROGETTO
 Coordinatore e Progettista arch. Antonio Ariano
 Urbanistica arch. Antonio Ariano arch. Mauro Esposito
 Geologo dott. Paolo Ceccarini dott. Giovanni Guidi

RIFERIMENTI NORMATIVI
 Legge Regione Marche 23 Novembre 2011 n.22
 Regolamento Regionale Marche 8 Agosto 2012 n.6
 Legge Regionale 17 Giugno 2008 n.14
 Decreto Ministeriale 22 Aprile 2005
 Decreto Ministeriale 2 Aprile 1998 n. 1444
 Legge Regione Marche 12 Luglio 2011 n.106
 Legge Regione Marche 8 Ottobre 2009 n.22
 Legge 24 Dicembre 2007 n.244 art. 1 - comma 288
 Legge Regione Marche 5 Agosto 1992 n.34
 Delibera Giunta Regionale 27 Gennaio 2014 n.57
 Delibera Giunta Regionale 1 Agosto 2012 n. 1531

Elaborato **00** DATA 30.04.2021 SCALA 1:10.000 1:20.000

AGGIORNAMENTO DELLA CARTOGRAFIA DI PRG CON IL TRACCIATO DELLA SGC E78 GROSSETO/FANO (Rif. :ipunto 6) - Del. C.C. n.10/2010

PER APPROVAZIONE
VARIANTE ADOTTATA
 ai sensi dell'art. 26 - comma 1 - Legge Regionale N. 34 - 05.08.1992

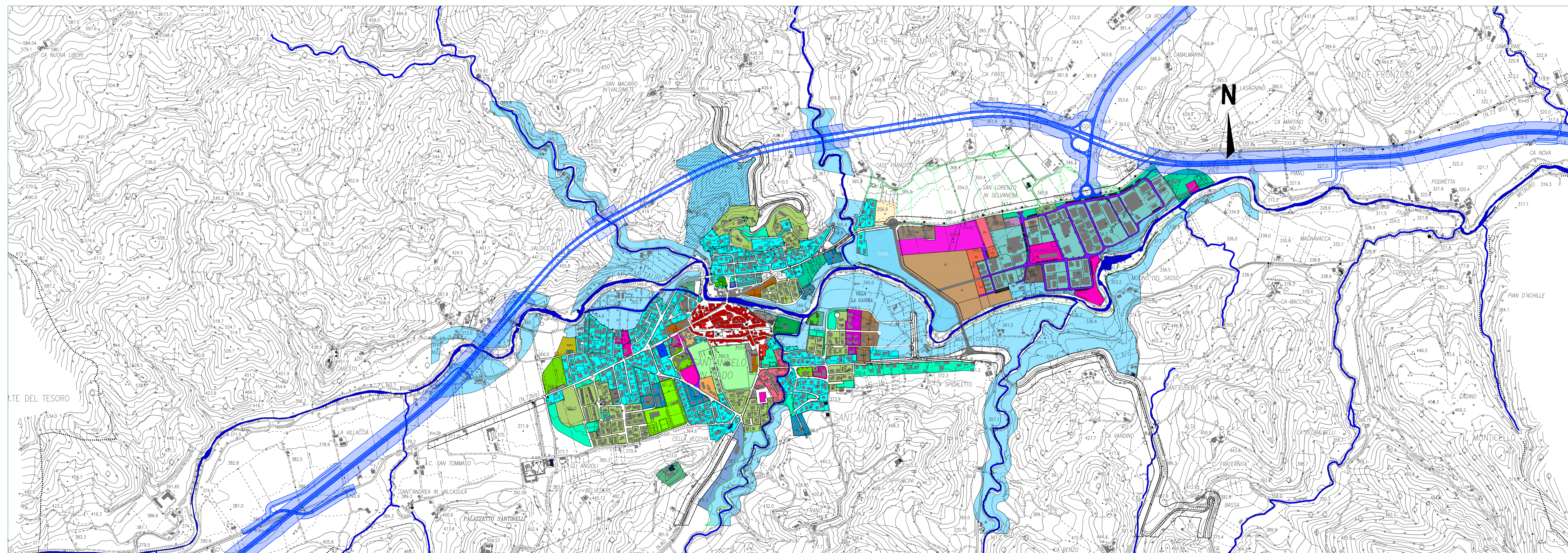

NUOVO TRACCIATO DELLA SGC E78 GROSSETO - FANO APPROVATO CON DELIBERA DI G.R. N.1472 DEL 10.10.2010 - Adeguamento P.R.G. con Del. C.C. N.10 del 24.02.2010

